주의 영광

Georg Friedrich Hendel (1685-1759)

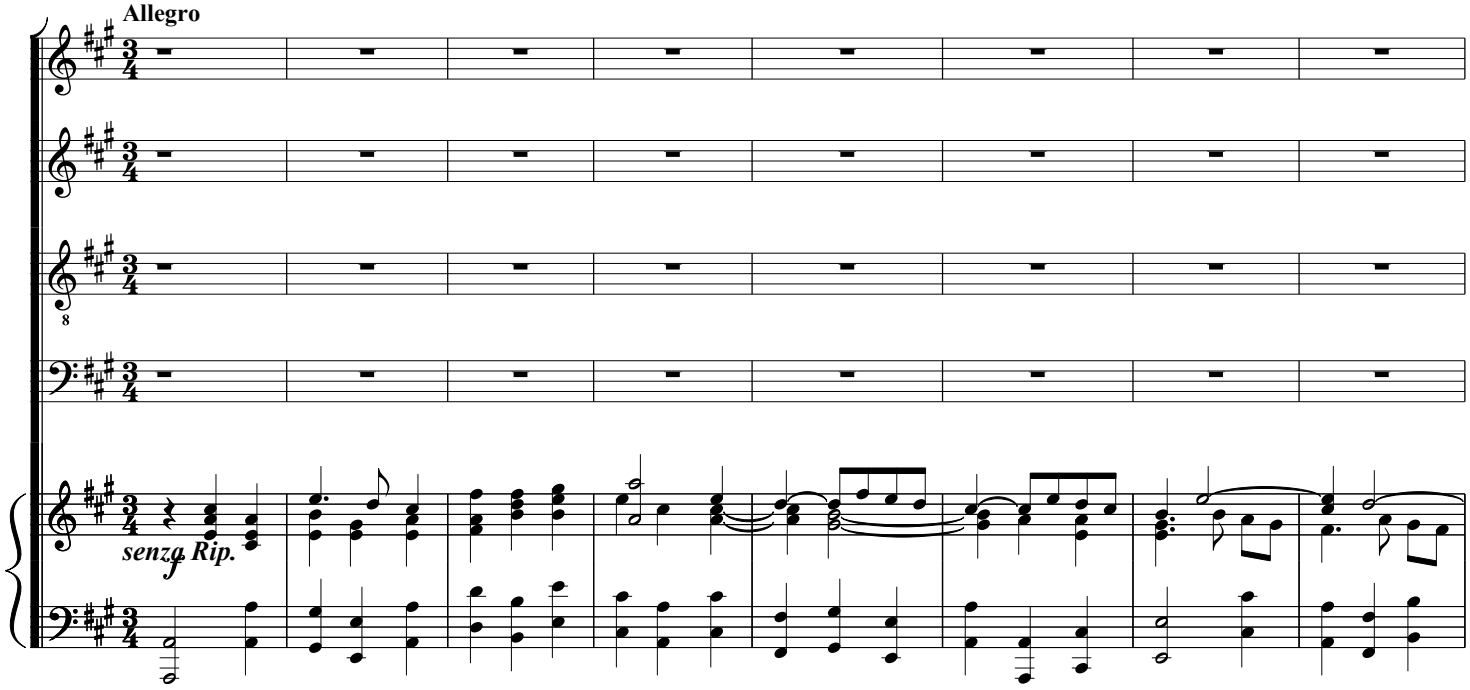

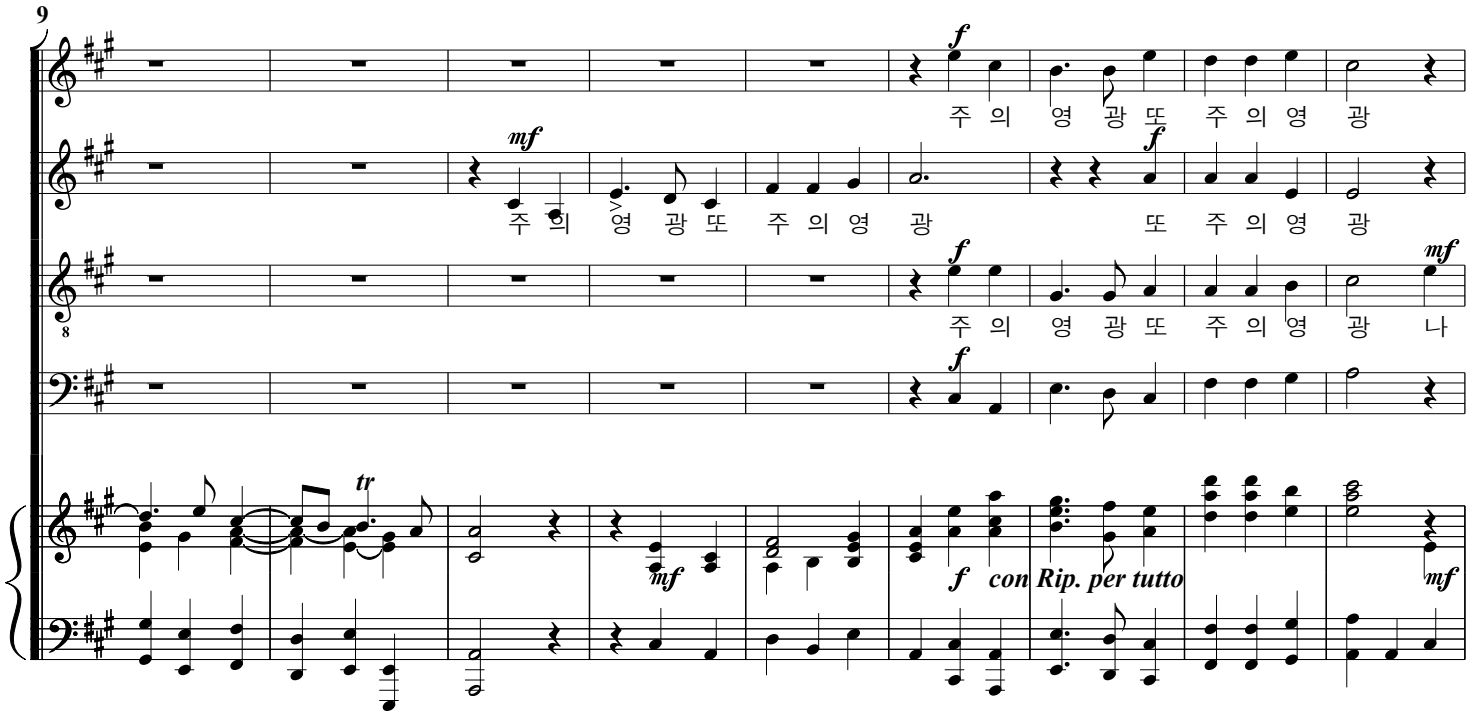

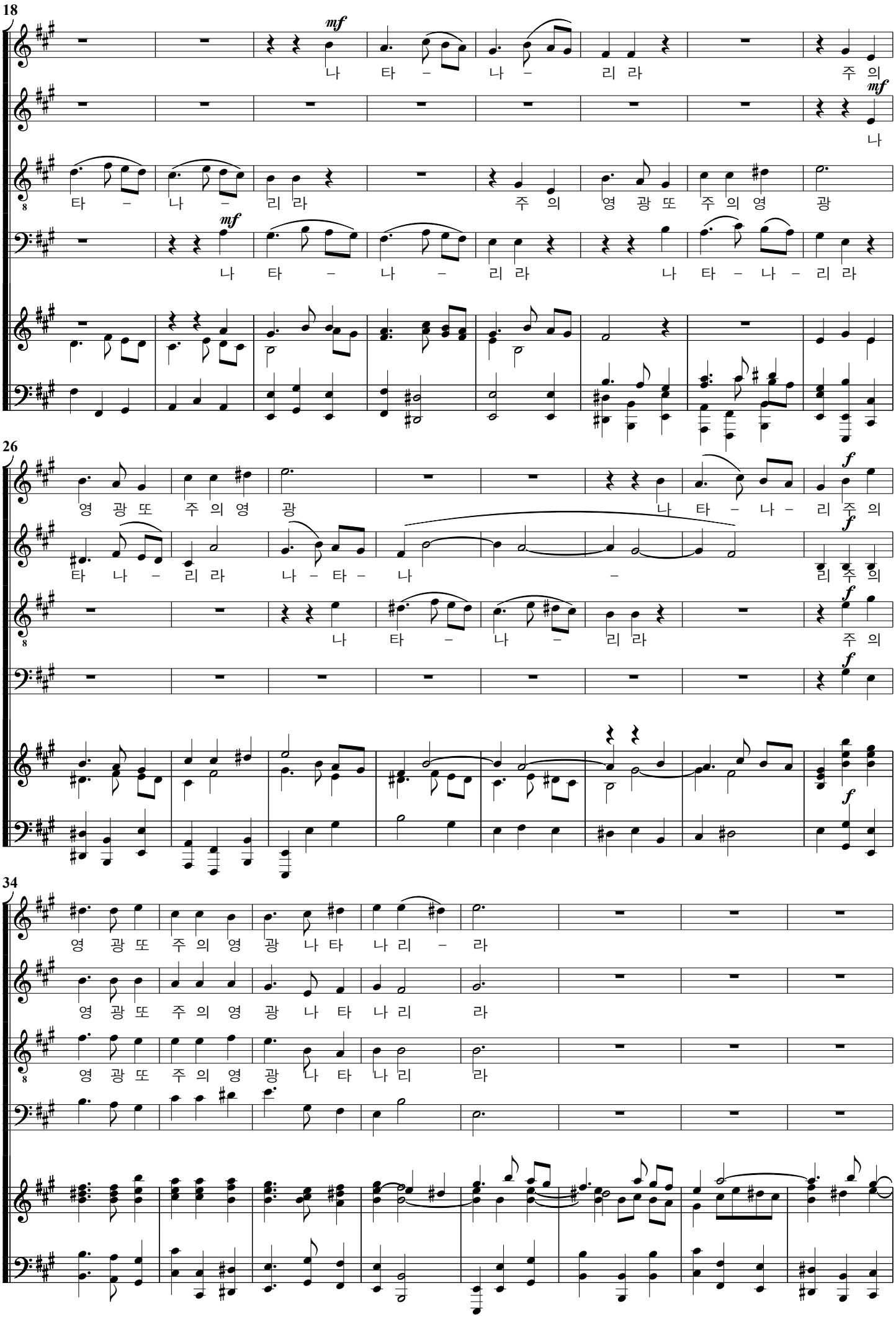
18
mf
나 타 – 나 – 리 라 주 의
mf
나
타 – 나 – 리 라 주 의 영 광 또 주 의 영 광
mf
나 타 – 나 – 리 라 나 타 – 나 – 리 라
26
영 광 또 주 의 영 광 나 타 – 나 – 리 주 의
f
타 나 – 리 라 나 – 타 – 나 – 리 주 의
f
나 타 – 나 – 리 라 주 의
f
f
f
34
영 광 또 주 의 영 광 나 타 나 리 – 라
영 광 또 주 의 영 광 나 타 나 리 라
영 광 또 주 의 영 광 나 타 나 리 라

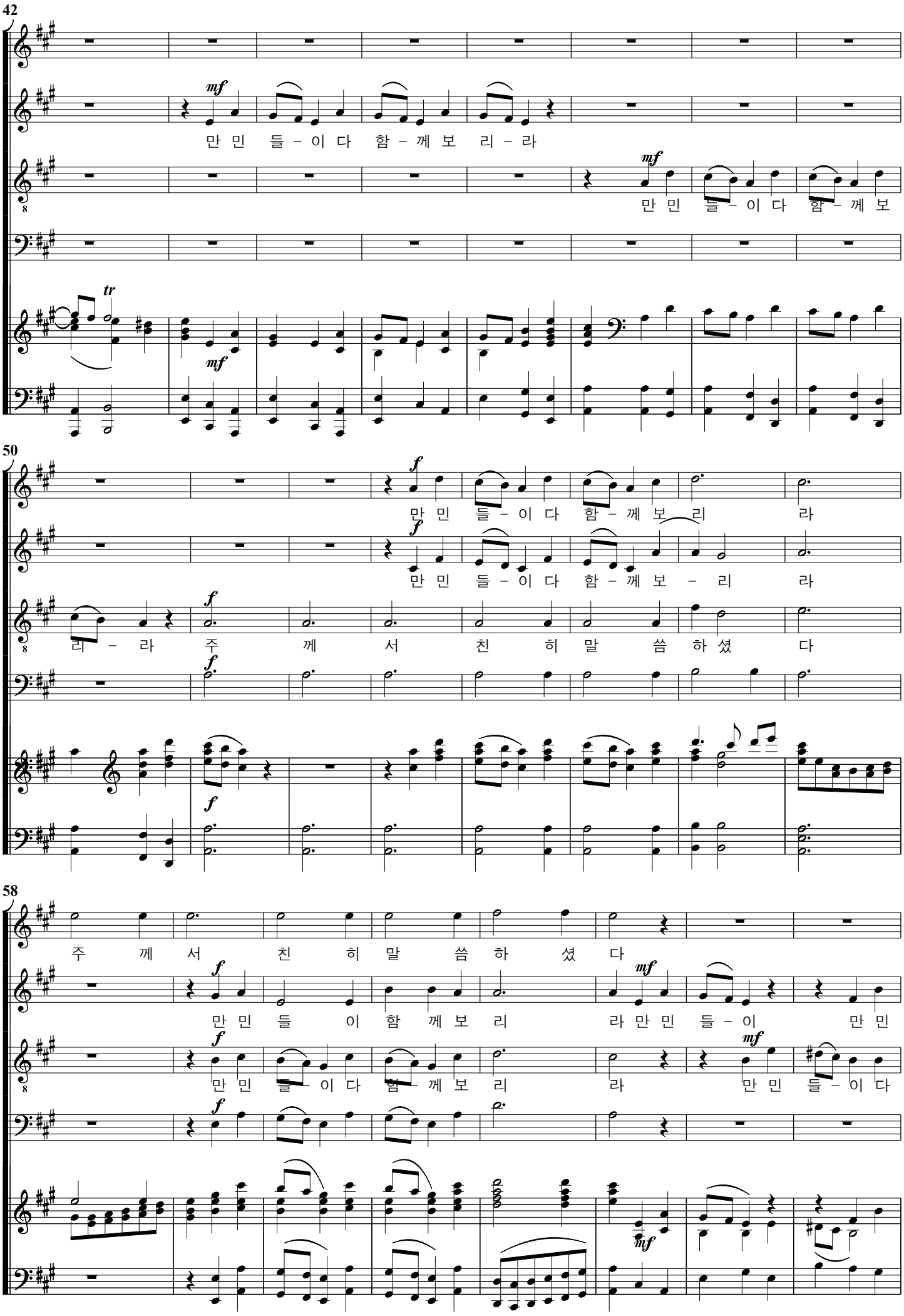
42
mf
만 민 들 - 이 다 함 - 께 보 리 - 라
mf
만 민 들 - 이 다 함 - 께 보
tr
mf
50
f
만 민 들 - 이 다 함 - 께 보 리 라
f
만 민 들 - 이 다 함 - 께 보 - 리 라
f
리 - 라 주 께 서 친 히 말 씀 하 셨 다
f
f
58
주 께 서 친 히 말 씀 하 셨 다
f
mf
만 민 들 이 함 께 보 리 라 만 민 들 - 이 만 민
f
mf
만 민 들 - 이 다 함 - 께 보 리 라 만 민 들 - 이 다
f
mf

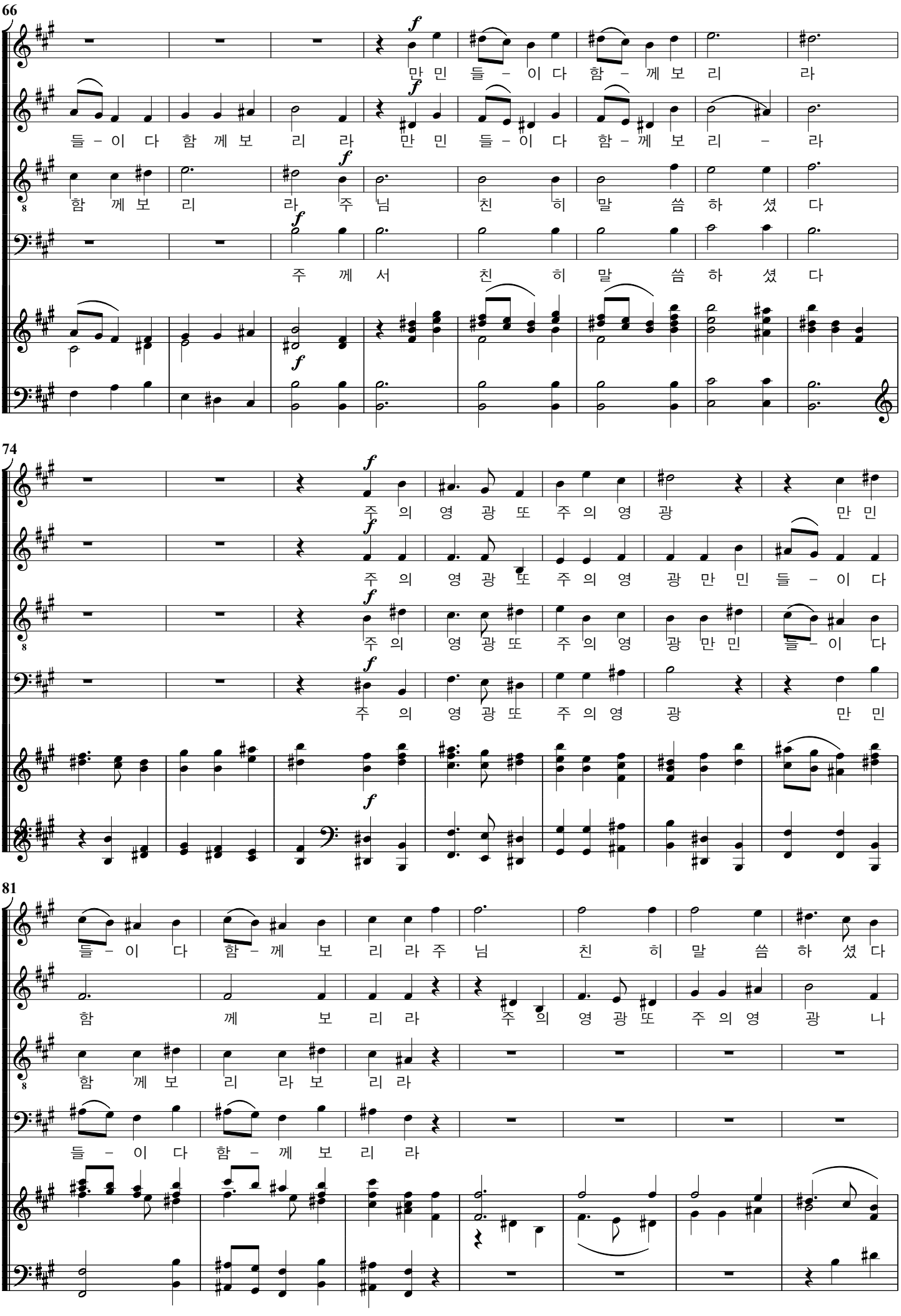
66
만 민 들 – 이 다 함 – 께 보 리 라
들 – 이 다 함 께 보 리 라 만 민 들 – 이 다 함 – 께 보 리 – 라
함 께 보 리 라 주 님 친 히 말 씀 하 셨 다
주 께 서 친 히 말 씀 하 셨 다
74
주 의 영 광 또 주 의 영 광 만 민
주 의 영 광 또 주 의 영 광 만 민 들 – 이 다
주 의 영 광 또 주 의 영 광 만 민 들 – 이 다
주 의 영 광 또 주 의 영 광 만 민
81
들 – 이 다 함 – 께 보 리 라 주 님 친 히 말 씀 하 셨 다
함 께 보 리 라 주 의 영 광 또 주 의 영 광 나
함 께 보 리 라 보 리 라
들 – 이 다 함 – 께 보 리 라

88

주 께 서 친 히

타 – 나 – 리 – 라 만 민 들 – 이 다 함 께 보 리 라

만 민 들 – 이 다 함 께 보 리 라 주 의 영 광

만 민 들 – 이 다 함 께 보 리 라

96

말 씀 하 셨 다 말 씀 하 – 셨 다

주 께 서 친 히 말 – 씀 하 셨 다 만 민 들 – 이

주 의 영 광 나 타 – 나 – 리 – 라 만 민

주 의 영 광 또 주 의 영 광 나 타 나 – 리 라

104

ff

주 의 영 광 그 영 광 또 주 의 영 광 나

다 함 께 보 리 라 주 의 영 광 또

들 – 이 다 함 – 께 보 리 라 주 의 영 광 또

만 민 들 – 이 다 함 께 보 리 라 주 의 영 광 또

ff

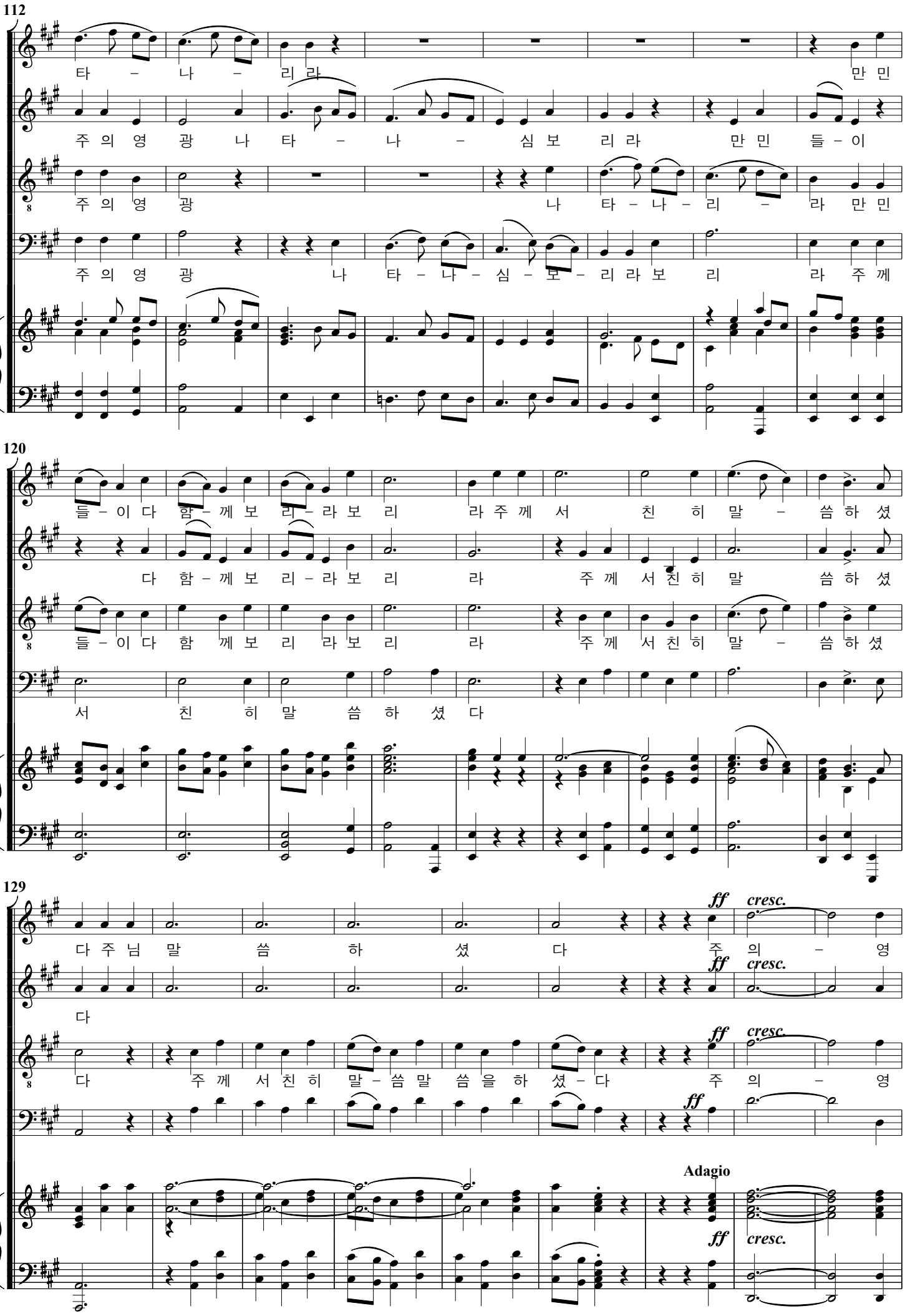
112
타 – 나 – 리 라 만 민
주 의 영 광 나 타 – 나 – 심 보 리 라 만 민 들 – 이
주 의 영 광 나 타 – 나 – 리 – 라 만 민
주 의 영 광 나 타 – 나 – 심 – 보 – 리 라 보 리 라 주 께
120
들 – 이 다 함 – 께 보 리 – 라 보 리 라 주 께 서 친 히 말 – 씀 하 셨
다 함 – 께 보 리 – 라 보 리 라 주 께 서 친 히 말 씀 하 셨
들 – 이 다 함 께 보 리 라 보 리 라 주 께 서 친 히 말 – 씀 하 셨
서 친 히 말 씀 하 셨 다
129
다 주 님 말 씀 하 셨 다 주 의 – 영
다
다 주 께 서 친 히 말 – 씀 말 씀 을 하 셨 – 다 주 의 – 영
ff
cresc.
Adagio

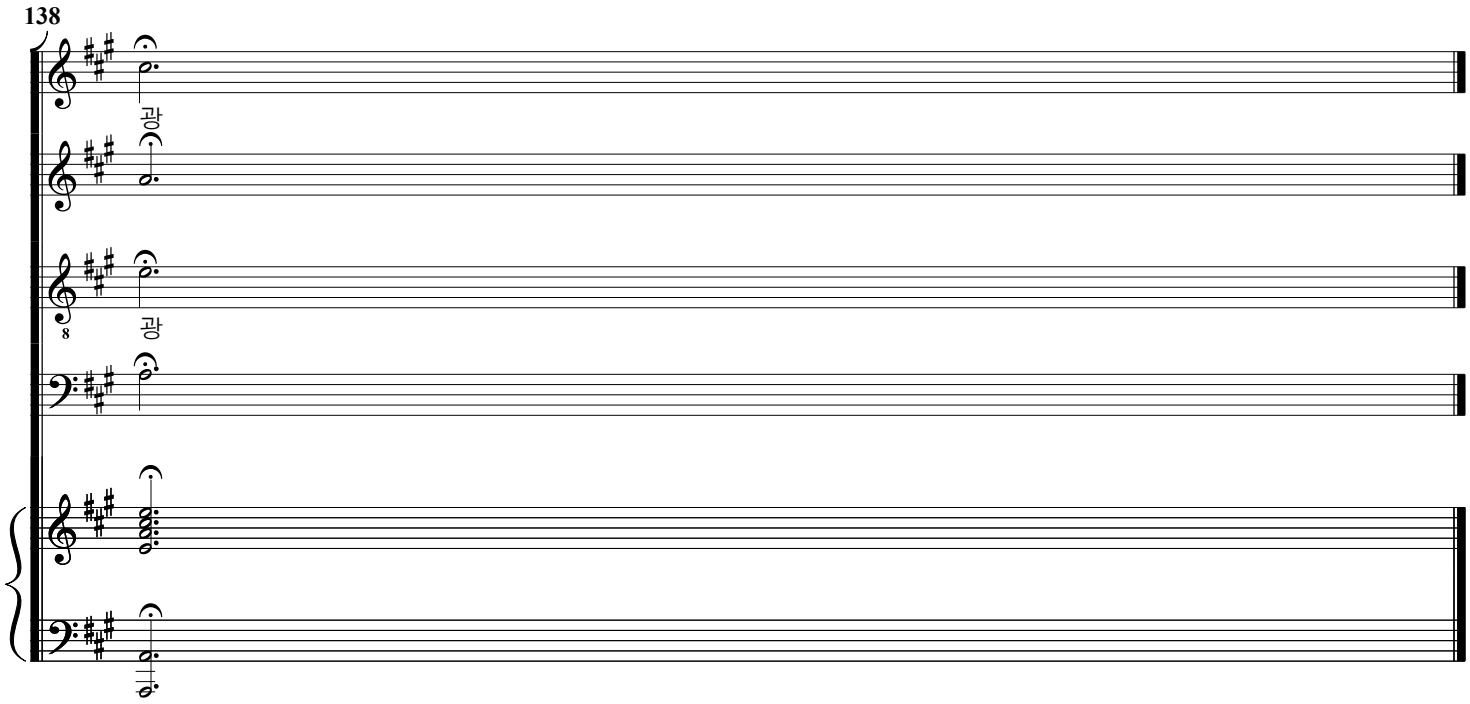
138
관
관
관